Message d’intérêt public

Circulation routière perturbée autour de l’aérogare de Rankin Inlet

Date de début : 17 mai 2024
Date de fin : 13 juin 2024
Rankin Inlet (Nunavut) 30 s

Le gouvernement du Nunavut informe la population de Rankin Inlet que plusieurs fermetures de routes et déviations de la circulation seront en place autour de l’aérogare, du 20 mai au 13 juin 2024.

Ces perturbations seront occasionnées par des travaux de mise à niveau du réseau de distribution destiné à desservir l’aérogare actuellement en construction. Les travaux s’effectueront en quatre étapes, chacune affectant l’accès à des voies de circulation précises. Vous trouverez ci-dessous des cartes correspondant à chacune de ces étapes et illustrant quelles voies de circulation seront affectées. Les travaux doivent commencer le 19 mai 2024.

Par ailleurs, veuillez noter que les dates indiquées sont susceptibles d’être modifiées en fonction de l’avancement du projet.

Le gouvernement du Nunavut s’excuse à l’avance pour tout inconvénient que cette situation pourrait causer, et remercie la population pour sa patience et sa compréhension.

Pour d’autres renseignements, veuillez nous courrieller à SRinfo@gov.nu.ca.

###

Contact avec les médias :

Weichien Chan
Gestionnaire des communications
Développement économique et Transports
867 975-7818
EDT@gov.nu.ca

1re étape : Du 19 au 25 mai 2024

Les lignes jaunes correspondent aux clôtures; les traits rouges indiquent les routes qui seront fermées; et les traits bleus indiquent les déviations de la circulation.

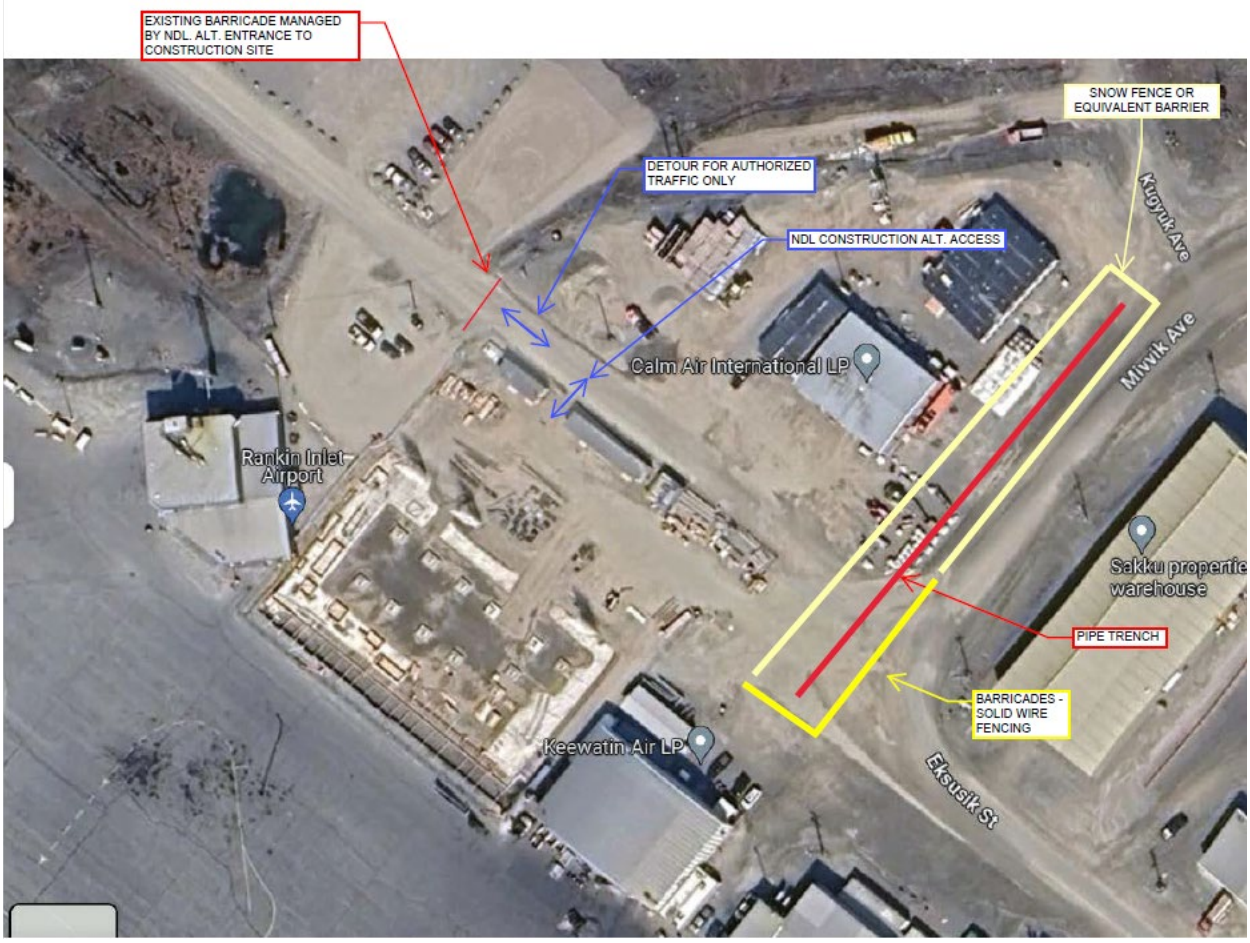

ᑭᒃᑯᑐᐃᓐᓇᕐᓄᑦ ᑐᓴᕋᑦᓴᐃᑦ ᐊᑐᐃᓐᓇᐃᑦ ᐃᓄᒃᑎᑐᑦ, ᖃᓪᓗᓈᑎᑐᑦ ᐃᓄᐃᓐᓇᖅᑐᓐ ᐅᐃᕖᑎᑐᓪᓗ ᐅᕙᓂ *www.gov.nu.ca.*
Public Service Announcements are available in Inuktitut, English, Inuinnaqtun and French on *www.gov.nu.ca.*
Kavamatkunnin Tuhaqtitaujukhat hailihimajun Inuktitut, Qablunaatun, Inuinnaqtun Uiuitullu uvani *www.gov.nu.ca.*
Les messages d'intérêt public sont disponibles en inuktitut, en anglais, en inuinnaqtun et en français au *www.gov.nu.ca.*

Communications

2e étape : Du 25 au 29 mai 2024

Les lignes jaunes correspondent aux clôtures; les traits rouges indiquent les routes qui seront fermées; et les traits bleus indiquent les déviations de la circulation.

ᑭᒃᑯᑐᐃᓐᓇᕐᓄᑦ ᑐᓴᕋᖅᓴᐃᑦ ᐊᑐᐃᓐᓇᐃᑦ ᐃᓄᒃᑎᑐᑦ, ᖃᓪᓗᓈᑎᑐᑦ ᐃᓄᐃᓐᓇᖅᑐᓐ ᐅᐃᕖᑎᑐᓪᓗ ᐅᕙᓂ *www.gov.nu.ca.*
Public Service Announcements are available in Inuktitut, English, Inuinnaqtun and French on *www.gov.nu.ca.*
Kavamatkunnin Tuhaqtitaujukhat hailihimajun Inuktitut, Qablunaatun, Inuinnaqtun Uiuitullu uvani *www.gov.nu.ca.*
Les messages d'intérêt public sont disponibles en inuktitut, en anglais, en inuinnaqtun et en français au *www.gov.nu.ca.*

Communications

3e étape : Du 30 mai au 4 juin 2024

Les lignes jaunes correspondent aux clôtures; les traits rouges indiquent les routes qui seront fermées; et les traits bleus indiquent les déviations de la circulation.

ᑭᒃᑯᑐᐃᓐᓇᕐᓄᑦ ᑐᓴᕋᖅᓴᐃᑦ ᐊᑐᐃᓐᓇᐃᑦ ᐃᓄᒃᑎᑐᑦ, ᖃᓪᓗᓈᑎᑐᑦ ᐃᓄᐃᓐᓇᖅᑐᓐ ᐅᐃᕖᑎᑐᓪᓗ ᐅᕙᓂ *www.gov.nu.ca.*
Public Service Announcements are available in Inuktitut, English, Inuinnaqtun and French on *www.gov.nu.ca.*
Kavamatkunnin Tuhaqtitaujukhat hailihimajun Inuktitut, Qablunaatun, Inuinnaqtun Uiuitullu uvani *www.gov.nu.ca.*
Les messages d'intérêt public sont disponibles en inuktitut, en anglais, en inuinnaqtun et en français au *www.gov.nu.ca.*

Communications

4e étape : Du 4 au 7 juin 2024

Les lignes jaunes correspondent aux clôtures, et les lignes rouges indiquent les routes qui seront fermées.

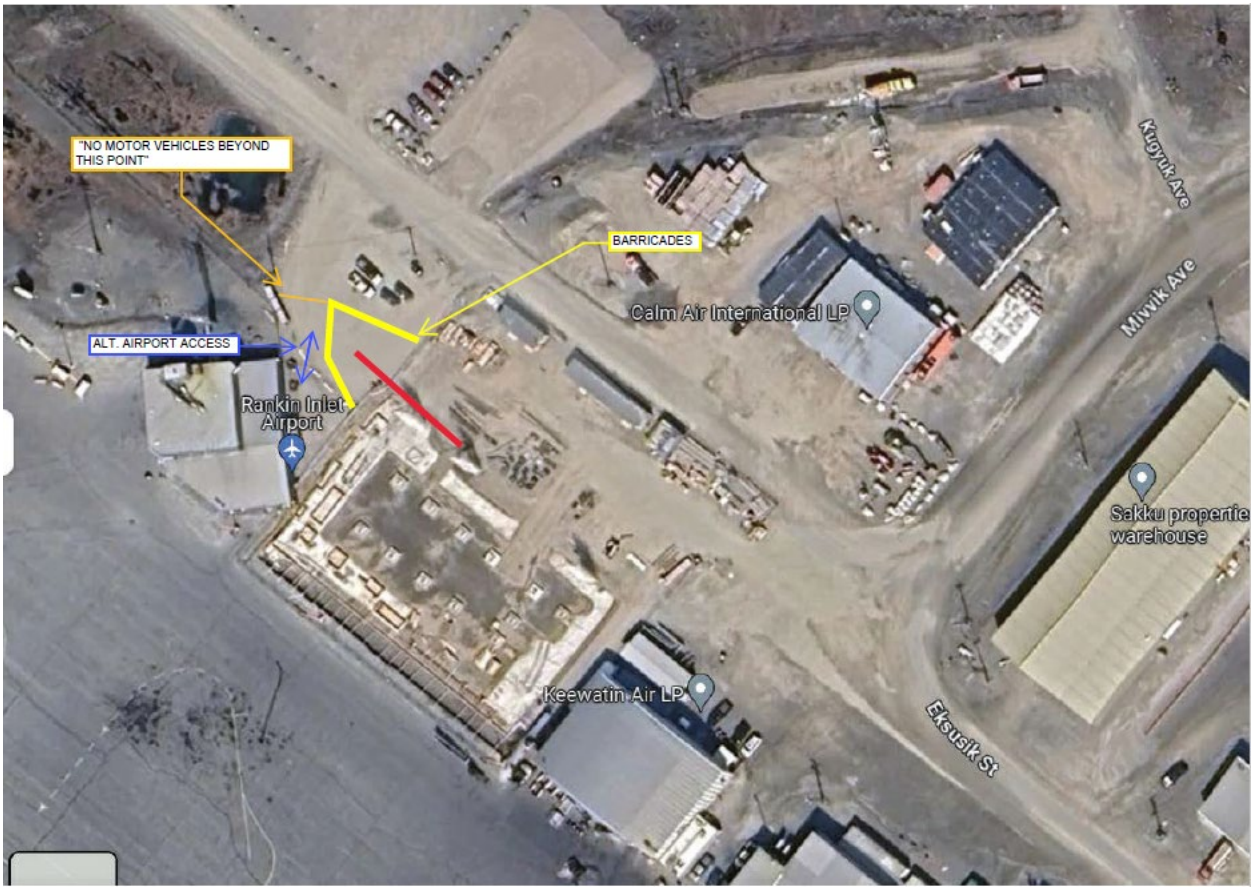

ᑭᒃᑯᑐᐃᓐᓇᕐᓄᑦ ᑐᓴᕋᑦᓴᐃᑦ ᐊᑐᐃᓐᓇᐃᑦ ᐃᓄᒃᑎᑐᑦ, ᖃᓪᓗᓈᑎᑐᑦ ᐃᓄᐃᓐᓇᖅᑐᓐ ᐅᐃᓈᑎᑐᓪᓗ ᐅᕙᓂ *www.gov.nu.ca.*
Public Service Announcements are available in Inuktitut, English, Inuinnaqtun and French on *www.gov.nu.ca.*
Kavamatkunnin Tuhaqtitaujukhat hailihimajun Inuktitut, Qablunaatun, Inuinnaqtun Uiuitullu uvani *www.gov.nu.ca.*
Les messages d'intérêt public sont disponibles en inuktitut, en anglais, en inuinnaqtun et en français au *www.gov.nu.ca.*

Communications